

2023
동서대학교
수시모집

미래형대학
이런
대학
어스
십시오
니다

DSU Dongseo University
동서대학교

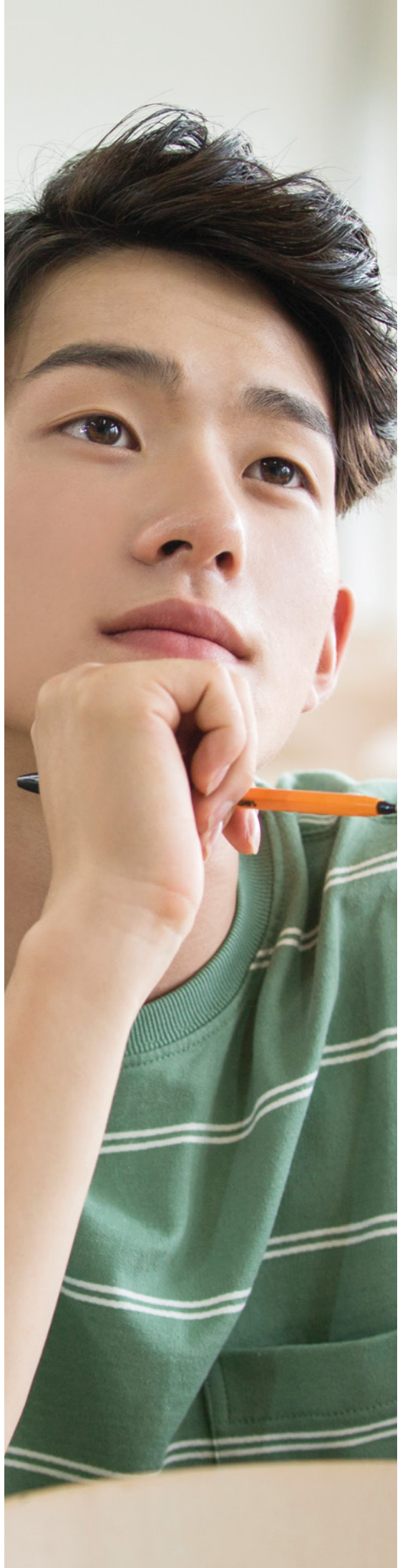

인터넷 접수 2022. 9. 13(화) ~ 17(토) 18:00까지

MY BRIGHT FUTURE

글로벌 캠퍼스에서 자라는 글로벌 인재

주례·센텀·중국·미국 캠퍼스

주례캠퍼스



센텀캠퍼스



중국캠퍼스



미국캠퍼스



2023학년도 동서대학교 수시모집 안내

- 12 1. 전형유형별 모집인원
- 14 2. 2023학년도 수시모집 입시전형 개요
 - 전형별 성적반영비율
 - 전형별 지원자격
- 15 3. 입학전형 일정
 - 전형일정
 - 원서접수
- 17 4. 전형유형별 모집안내
 - 정원 내 모집
 - 일반계교과 전형
 - 학생부면접 전형[비대면 면접]
 - 특성화교과 전형
 - 사회배려대상자 전형
 - 학생부종합 전형
 - SW융합인재 전형
 - 평생학습자 전형
 - 실기 전형
 - 정원 외 모집
 - 농어촌출신자 전형[정원 외]
 - 특성화동일계출신자 전형[정원 외]
 - 고른기회 전형[정원 외]
 - 성인학습자 전형[정원 외]
 - 특성화고졸재직자 전형[정원 외]
- 28 5. 실기고사
- 32 6. 면접고사
- 33 7. 학교생활기록부 반영 방법
 - 학교생활기록부 성적반영
 - 검정고시 출신자 지원 안내
 - 특성화고 및 마이스터고 전문교과 과목(성취평가제) 성적 산출 방법 및 반영 안내
 - 외국고등학교 졸업(예정)자 지원 안내
- 35 8. 지원자 유의사항
- 37 9. 등록포기 및 등록확인예치금 환불
- 37 10. 전형료
- 38 11. 전년도(2022학년도) 입시결과



2023학년도 대학입학전형 주요변동사항

학과(모집단위) 변동사항

1 학과 명칭변경

변경 전	2023학년도
글로벌경영학부	경영학부
메카트로닉스공학과	기계공학과
토목환경공학과	사회환경공학과

2 전형 명칭변경

변경 전	2023학년도
일반계고교 전형	폐지
교과성적 전형	일반계고교과 전형
교사추천자 전형	학생부면접 전형
특성화고교 전형	특성화고교과 전형
자기추천자 전형	학생부종합 전형

성적반영 방법 관련 변동사항

1 성적반영 관련 변동사항

- 학생부 성적 반영

2022학년도	2023학년도
국어, 영어, 수학 중 3과목 전 과목 중 7과목(진로선택 최대 2과목)	국어, 영어, 수학, 사회, 과학 중 3과목 전 과목 중 7과목(진로선택 최대 2과목)
A : 1등급, B : 3등급, C : 5등급으로 산정	A : 1등급, B : 3등급, C : 5등급으로 산정
	사회과과 : 한국사, 역사, 도덕 교과 포함

2023학년도 수시모집은 학과선발 정시모집은 학부선발

수시모집(학과선발)	정시모집(학부선발)
게임학과, 영상애니메이션학과, 웹툰학과	디지털콘텐츠학부
소프트웨어학과, 정보보안학과, 인공지능응용학과, 컴퓨터공학과	컴퓨터공학부
전자공학과, 기계공학과	전자기계공학부
건축공학과, 사회환경공학과	건축사회환경공학부
국제통상학과, 국제물류학과	국제통상물류학부
영어학과, 일본어학과, 중국어학과	외국어학부
호텔경영학과, 관광경영·컨벤션학과	관광학부
식품영양학과, 화장품·신소재학과	식품화장품학부
사회복지학과, 청소년상담심리학과	사회복지학부



전형유형별 모집인원

※ 모집단위가 학부인 경우 입학 후 학부 내에서 희망에 따라 100% 전공선택 가능합니다.

단과대학/ 계열	모집단위 (학과)	계열	수시 모집 인원	정원 내							정원 외						
				학생부교과				학생부종합			실기	평생학습자	농어촌출신자	특성화동일계	고른기회	성인학습자	특성화고졸재직자
				일반 계교과	학생 부면접	특성 화교과	사회 배려대상자	학생 부종합	S W 융 합 인 재								
임권택 영화예술 대학	영화과 교직	예체능	36	19	10	3	1	3	-	-	-					-	
	뮤지컬과 교직		23	1	1	-	-	-	-	21	-					-	
	연기과 교직		28	2	2	-	-	-	-	24	-					-	
디자인 대학	디자인학부 교직	예체능	184	24	24	7	3	11	-	115	-					-	
	패션디자인학과 교직		37	7	9	-	1	5	-	15	-					-	
	광고홍보학과	인문사회	44	22	13	4	1	4	-	-	-					-	
	건축학과 5년제	공학	42	23	12	3	1	3	-	-	-					-	
미디어 콘텐츠 대학	방송영상학과	인문사회	85	44	25	7	3	6	-	-	-					-	
	게임학과	예체능	62	20	12	-	2	5	-	23	-					-	
	영상애니메이션학과		83	11	7	-	2	3	-	60	-					-	
	웹툰학과		37	5	4	-	-	2	-	26	-					-	
소프트웨어 융합대학	소프트웨어학과	공학	61	30	15	7	2	5	2	-	-					-	
	정보보안학과		36	17	9	5	1	2	2	-	-					-	
	인공지능응용학과		21	10	5	2	1	1	2	-	-					-	
	컴퓨터공학과		78	36	20	11	3	6	2	-	-					-	
	전자공학과		36	18	10	4	1	3	-	-	-					-	
	기계공학과		21	11	6	2	1	1	-	-	-					-	
	건축공학과		33	18	9	3	1	2	-	-	-					-	
	사회환경공학과		21	10	5	3	1	2	-	-	-					-	
글로벌 비즈니스 대학	경영학부	인문사회	110	57	26	11	4	12	-	-	-					-	
	국제통상학과		32	17	7	4	1	3	-	-	-					-	
	국제물류학과		32	17	7	4	1	3	-	-	-					-	
	영어학과		25	15	4	3	1	2	-	-	-					-	
	일본어학과 교직		30	16	6	4	1	3	-	-	-					-	
	중국어학과 교직		26	16	4	3	1	2	-	-	-					-	

- ※ **교직** 표시는 교직과정인 개설된 학부/학과입니다.
- ※ 수시모집 미충원 인원은 정시모집에서 모집합니다.
- ※ 하나의 전형유형으로는 하나의 모집단위에만 지원 가능합니다.
- ※ 건축학과는 5년제 건축학교육인증학과입니다.
- ※ 재외국민은 정원 외 모집으로 20명 선발합니다(입학 홈페이지 참조).
- ※ 모집인원, 전형은 한국대학교육협의회 심의 결과에 따라 변경될 수 있습니다.
- ※ 정원 외 전형은 영역 해당학과만 모집합니다.
- ※ 정원 외(농어촌출신자, 특성화동일계출신자, 고른기회, 성인학습자) 전형은 통합모집으로 선발합니다.

단과대학/계열	모집단위(학과)	계열	수시모집인원	정원 내								정원 외				
				학생부교과				학생부종합		실기	평생학습자	농어촌출신자	특성화동일계	고른기회	성인학습자	특성화고졸재직자
				일반교과	학생부면접	특성화교과	사회배려대상자	학생부종합	SW융합인재							
글로벌 비즈니스대학	호텔경영학과	인문사회	50	21	14	8	3	4	-	-	-					-
	관광경영·컨벤션학과		40	18	11	7	1	3	-	-	-					-
International College	캠퍼스아시아학과	인문사회	20	11	5	1	1	2	-	-	-	-	-	-	-	-
바이오헬스 융합대학	보건행정학과	인문사회	40	22	11	3	1	3	-	-	-					-
	임상병리학과	자연	37	20	10	3	1	3	-	-	-					-
	간호학과		84	42	22	7	3	10	-	-	-					-
	치위생학과		38	21	10	3	1	3	-	-	-					-
	방사선학과		37	20	10	3	1	3	-	-	-					-
	작업치료학과		38	21	10	3	1	3	-	-	-					-
	운동처방학과	예체능	45	4	4	-	1	3	-	33	-					-
	체육학과		45	4	4	-	1	3	-	33	-					-
	식품영양학과 교직	자연	40	21	10	5	1	3	-	-	-					-
	화장품·신소재학과	공학	32	16	8	4	1	3	-	-	-					-
사회과학대학	사회복지학과	인문사회	60	31	16	5	3	5	-	-	-					-
	청소년상담심리학과 교직		39	21	10	3	2	3	-	-	-					-
	경찰행정학과		52	25	14	5	2	6	-	-	-					-
미래커리어 대학	ICT융합공학과	공학	20	-	-	-	-	-	-	-	20	-	-	-	-	15
	사회안전학과	인문사회	20	-	-	-	-	-	-	-	20	-	-	-	-	15
	사회복지상담학과		20	-	-	-	-	-	-	-	20	-	-	-	-	15
	시니어운동처방학과	예체능	20	-	-	-	-	-	-	-	20	-	-	-	-	15
	스포츠레저산업학과		10	-	-	-	-	-	-	-	10	-	-	-	-	15
	실용콘텐츠창작학과	인문사회	10	-	-	-	-	-	-	-	10	-	-	-	-	15
합계			2,020	784	421	150	58	149	8	350	100	52	31	32	52	90



2023학년도 수시모집 입시전형 개요

① 전형별 성적반영비율

구분		전형유형	모집인원	전형요소별 반영비율(%)(실질반영비율(%))			
				학생부	면접고사	실기고사	
수시	정원 내	학생부교과	일반계교과 전형	784	100(100)	-	-
			학생부면접 전형	421	70(62.5)	30(37.5)	-
			특성화교과 전형	150	100(100)	-	-
			사회배려대상자 전형	58	100(100)	-	-
		학생부종합	학생부종합 전형	149	60(60) (교과, 비교과)	40(40)	-
			SW융합인재 전형	8	60(60) (교과, 비교과)	40(40)	-
		기타	평생학습자 전형	100	40(44.4)	60(55.6)	-
	실기 위주	실기 전형	350	20(9.1)	-	80(90.9)	
	정원 외	학생부교과	농어촌출신자 전형	52	100(100)	-	-
			특성화동일계출신자 전형	31	100(100)	-	-
			고른기회 전형	32	100(100)	-	-
			성인학습자 전형	52	100(100)	-	-
		실적 위주	특성화고졸재직자 전형	90	면접 40(44.4), 서류(산업체 경력) 60(55.6)		

▶ 수시모집 수능 최저학력기준 없음(전 모집단위)

② 전형별 지원자격

전형	일반계고	특수목적고	특성화고	대안학교 (교육부인가)	마이스터, 학력인정고	검정고시	외국고
일반계교과 전형	○	○	×	○	×	○	○
학생부면접 전형	○	○	○	○	○	○	○
특성화교과 전형	×	×	○	×	○	×	×
사회배려대상자 전형	○	○	○	○	○	○	○
학생부종합 전형	○	○	○	○	○	○	×
SW융합인재 전형	○	○	○	○	○	○	×
평생학습자 전형	○	○	○	○	○	○	○
실기 전형	○	○	○	○	○	○	○
농어촌출신자 전형	○	×	○	○	○	×	×
특성화동일계출신자 전형	×	×	○	×	×	×	×
고른기회 전형	○	○	○	○	○	○	○
성인학습자 전형	○	○	○	○	○	○	○

▶ 전형 간 면접이 없거나 면접일정이 다르면 6개 전형까지 중복지원 가능



입학전형 일정

① 전형일정

모집 구분	구분	전형일정	대상자(참고사항)	비고
수시	원서접수	2022.9.13.(화)~17.(토) 18:00까지	• 본 대학교 전형유형 중 면접이 없거나 면접일정이 다르면 중복지원이 가능합니다.	• 동서대학교 홈페이지 • 진학어플라이 홈페이지
	서류제출	2022.9.13.(화)~27.(화) 17:00	• 전형유형별 해당자	• 서류제출: 9.27.(화) 17:00까지 도착에 한함.
	실기 고사	2022.10.8.(토)	• 임권택영화예술대학 뮤지컬과, 연기과 ※ 지원자가 많을 경우 9(일)까지 나누어 실시할 수 있음	• 실기고사 대상자는 실기전형 모집안내 참조
		2022.10.8.(토)	• 운동처방학과 • 체육학과 ※ 지원자가 많을 경우 9(일)까지 나누어 실시할 수 있음	
		2022.10.22.(토)	• 디자인학부 • 패션디자인학과	
		2022.10.29.(토)	• 게임학과 • 영상애니메이션학과 • 웹툰학과	
	대면 면접고사	2022.10.15.(토)	• 평생학습자 전형 • 특성화고졸재직자 전형 • 재외국민 전형	• 면접고사 대상자는 전형별 모집안내 참조
		2022.11.19.(토)	• 학생부종합 전형	
		2022.11.20.(일)	• SW융합인재 전형	
	비대면 면접고사	2022.11.9.(수)~ 11.22.(화)	• 학생부면접 전형	• 면접동영상업로드: 11.22.(화) 10:00까지 업로드에 한함.
합격자 발표	2022.11.16.(수)	• 일반계교과 전형 • 특성화교과 전형 • 사회배려대상자 전형 • 농어촌출신자 전형 • 특성화동일계출신자 전형 • 고른기회 전형 • 평생학습자 전형 • 성인학습자 전형 • 특성화고졸재직자 전형 • 재외국민 전형	※ 합격자는 홈페이지를 통해 발표하며 수험생은 반드시 확인해야 함.	
	2022.12.15.(목)	• 학생부면접 전형 • 실기 전형 • 학생부종합 전형 • SW융합인재 전형		
등록확인예치금 납부		2022.12.16.(금)~19.(월) 16:00	• 농협 전국 각 지점	• 합격자가 등록기간 내에 등록확인 예치금을 납부하지 않으면 합격 취소됨 • 잔여등록금은 2023.2.7.(화) ~2.9.(목)까지 납부
추가 합격자	합격자 통보	2022.12.19.(월)~26.(월) 18:00	• 미등록 총원자 발생시 홈페이지 공지 또는 개별 통보	
	등록확인 예치금 납부마감	2022.12.27.(화)		

② 원서접수

접수기간 및 접수장소

구분	접수방법	내용
접수기간	인터넷접수	• 2022.9.13.(화)~17(토) 18:00까지
접수장소		<ul style="list-style-type: none"> • http://www.dongseo.ac.kr (동서대학교) 051)320-2115~6 • http://www.jinhakapply.com (진학어플라이) 1544-7715

입학원서 인터넷 접수순서

접수순서	유의사항
www.dongseo.ac.kr 접속	가. 접속이 원활하지 못할 때는 해당업체로 연락하여 접수 여부를 확인하여 중복 접수하는 일이 없도록 주의하십시오.
원서접수사이트로 이동 후 대입 표준공동원서 회원가입	나. 전형료 결제 후 수험번호가 부여되면 원서접수가 완료된 것입니다.
표준공동원서 작성 및 입력사항 확인	다. 인터넷접수가 완료된 후에는 접수 취소 및 모집단위 변경이 불가능하므로, 원서작성(입력) 시 유의하십시오. 잘못 입력하여 생긴 불이익은 수험생 책임입니다.
유의사항 및 모집요강 숙지	라. 접수를 완료하였어도 지원자격에 미달하거나 구비서류를 제출하지 않으면 자격미달로 불합격 처리합니다.
전형료 결제 (일괄결제 확인)	마. 접수 마감일은 서버의 과부하로 접수가 원활하지 못해 접수되지 않는 경우가 있으므로, 미리 접수하시기 바랍니다.
수험표 및 원서 출력	바. 지원자의 연락처는 전형기간 중 사용되므로 변경된 경우 본교 입학처(051-320-2115~6)로 연락하여야 합니다.
제출서류 송부 (해당자만 보냄)	사. 원서접수 시 입력한 내용이 사실과 다르거나 연락처 오기 및 미기재 등으로 발생한 불이익은 본인의 책임이니 유의하시기 바랍니다.



전형유형별 모집안내

일반계교과 전형

반영비율

학생부 100%

모집인원 **784명**



※ 전형별 모집인원은 P.12~13을 참고하시기 바랍니다.

지원자격 및 제출서류

지원자격	제출서류
<ul style="list-style-type: none"> 일반고, 자율고, 특목고(마이스터고 제외) 졸업(예정)자 종합고 보통학과, 교육부인가 대안학교 졸업(예정)자 검정고시출신자, 외국고등학교 졸업(예정)자 	<ul style="list-style-type: none"> 학교생활기록부: 2015년 2월 이전 졸업자 및 학교생활기록부 온라인 제공 비동의자 검정고시 성적증명서 1부 - 검정고시 출신자 중 온라인 제공 비동의자 서류제출기간: 2022.9.13.(화)~27.(화) 17:00 도착분에 한함.

※ 특성하고, 마이스터고, 학력인정고, 종합고의 실업과정 졸업(예정)자 지원불가

전형요소별 반영방법

모집단위	학생부	면접고사	실기고사	총점
전 모집단위	1,000점(100%)	-	-	1,000점(100%)

※ 수능최저학력기준: 수학능력시험 성적에 의한 최저학력 제한 없음(전 모집단위)

• 학생부 반영방법 참조(P.33)

선발원칙

- 모집단위별 전형요소의 합산총점 순으로 합격자를 결정합니다.
- 본 대학교 입학전형위원회의 심사 결과 결격 판정자는 불합격으로 처리합니다.
- 입학전형 성적에 관한 사항은 일절 공개하지 않습니다.

동점자처리기준

모집단위	순위
전 모집단위	<ul style="list-style-type: none"> • 1순위: 학생부 성적 우수자(반영 10과목) • 2순위: 국어·영어·수학·사회·과학 교과 성적 우수자(필수 3과목 성적우수자) • 3순위: 필수 3과목 중 국어교과 성적 우수자 • 4순위: 필수 3과목 중 영어교과 성적 우수자 • 5순위: 필수 3과목 중 수학교과 성적 우수자 • 6순위: 우리대학 입학전형관리위원회에서 결정

학생부면접 전형 [비대면 면접]

반영비율



※ 전형별 모집인원은 P.12~13을 참고하시기 바랍니다.

모집인원

421명



지원자격 및 제출서류

지원자격	제출서류
<ul style="list-style-type: none"> 고등학교 졸업(예정)자 또는 법령에 의하여 고등학교 졸업 이상의 학력이 인정된 자 	<ul style="list-style-type: none"> 학교생활기록부: 2015년 2월 이전 졸업자 및 학교생활기록부 온라인 제공 비동의자 검정고시 성적증명서 1부- 검정고시 출신자 중 온라인 제공 비동의자 서류제출기간: 2022.9.13.(화)~27.(화) 17:00 도착분에 한함

전형요소별 반영방법

모집단위	학생부	면접고사	실기고사	총점
전 모집단위	700점(70%)	300점(30%)	-	1,000점(100%)

※ 수능최저학력기준: 수학능력시험 성적에 의한 최저학력 제한 없음(전 모집단위)

- 학생부 반영방법 참조(P.33)

선발원칙

- 모집단위별 전형요소의 합산 총점 순으로 합격자를 결정합니다.
- 합격선 상의 동점자는 동점자처리기준에 의해 선발합니다(총점기준으로 소수 첫째 자리까지 동점인 경우).
- 본 대학교 입학전형위원회의 심사 결과 결격 판정자는 불합격으로 처리합니다.
- 지정된 기간 내 면접동영상파일을 올리지 않으면 0점 부여합니다.
- 입학전형 성적에 관한 사항은 일절 공개하지 않습니다.

동점자처리기준

모집단위	순위
전 모집단위	<ul style="list-style-type: none"> • 1순위: 학생부 성적 우수자(반영 10과목) • 2순위: 면접고사 성적 우수자 • 3순위: 2순위까지 동점일 경우 동점자 선발

면접고사

전 모집단위 지원자

대상자	내용	면접 동영상 제출일정
학생부면접전형 지원자	비대면 면접: 동영상파일 업로드 (접수사이트 업로드 예정)	2022.11.9.(수)~22.(화) 10:00 ※ 비대면 면접: 동영상파일 업로드

※ 면접문제는 2022.11.2.(수) 동서대학교 홈페이지를 통해 공개할 예정

특성화교과 전형

반영비율

학생부 100%

※ 전형별 모집인원은 P.12~13을 참고하시기 바랍니다.

모집인원 **150**명



지원자격 및 제출서류

지원자격	제출서류
<ul style="list-style-type: none"> 국내 특성화고, 마이스터고, 학력인정고, 종합고의 실업과정 졸업(예정)자 	<ul style="list-style-type: none"> 학교생활기록부: 2015년 2월 이전 졸업자 및 학교생활기록부 온라인 제공 비동의자 서류제출기간: 2022.9.13.(화)~27.(화) 17:00 도착분에 한함.

※ 일반고, 특목고, 종합고의 인문과정, 검정고시, 외국고 지원불가

전형요소별 반영방법

모집단위	학생부	면접고사	실기고사	총점
전 모집단위	1,000점(100%)	-	-	1,000점(100%)

※ 수능최저학력기준: 수능능력시험 성적에 의한 최저학력 제한 없음(전 모집단위)

• 학생부 반영방법 참조(P.33)

선발원칙 및 동점자처리기준

• 일반계교과 전형과 동일

사회배려대상자 전형

반영비율

학생부 100%

※ 전형별 모집인원은 P.12~13을 참고하시기 바랍니다.

모집인원 **58**명



지원자격 및 제출서류

• 고등학교 졸업(예정)자 또는 법령에 의하여 고등학교 졸업 이상의 학력이 인정된 자로서 아래 사항 어느 하나에 해당되는 자

지원자격	제출서류
국가보훈 법령의 교육지원 대상자(국가보훈대상자)	• 대학입학특별전형대상자증명서 1부 → 국가보훈처 발행
소년소녀가장	• 소년소녀가장임을 증명할 수 있는 서류
차상위계층	<ul style="list-style-type: none"> 차상위 복지급여 수급자 <ul style="list-style-type: none"> - 시·군·구청 또는 읍·면·동주민센터장이 발급하는 해당자격에 관한 서류 1부 (장애수당대상자 증명서, 장애인연금대상자 증명서, 자활근로자 증명서) 단, 차상위 본인부담경감대상자의 경우 국민건강보험공단 이사장이 발행하는 차상위 본인부담경감 대상자 증명서 1부 우선돌봄 차상위 가구 <ul style="list-style-type: none"> - 시·군·구청 또는 읍·면·동주민센터장이 발급하는 우선 돌봄 차상위 확인서 1부 ※ 수급권자가 본인인 아닌 경우: 가족관계증명서 1부 제출(지원자의 부 또는 모를 기준으로 발급)

지원자격	제출서류
한부모가족	• 한부모 가정(한부모가족지원법 제5조 및 제5조의 2에 따른 지원대상자) - 시·군·구청 또는 읍·면·동주민센터장이 발급하는 한부모 가족 증명서 1부
국민기초생활보장수급자	• 국민기초생활보장수급자 증명서 1부(지원자 본인 기준 발급)
만학도(2023년 3월 1일 기준 만 30세 이상인 자)	• 학교생활기록부 사본 1부
군인, 경찰관, 소방관, 교도관 자녀	• 학부모 재직증명서 1부 • 주민등록등본(지원자와의 관계 표시) 1부
다문화(국제결혼) 가정 자녀	• 부 또는 모의 혼인관계증명서 원본 1부 • 기본증명서 원본 1부(부·모 중 결혼이민자 및 귀화허가를 받은 자) ⇒ 혼인한 외국인의 전(前) 국적이 표시되어야 함 • 가족관계증명서 원본 1부
다자녀(3인 이상) 가정 자녀	• 가족관계증명서 1부 또는 주민등록등본 1부(부 또는 모 기준)

※ 2015년 2월 이전 졸업자 및 학교생활기록부 온라인 제공 비동의자: 학교생활기록부 별도 제출
 ※ 검정고시 성적증명서 1부 - 검정고시 출신자 중에서 온라인 제공 비동의자
 ※ 서류제출기간: 2022.9.13.(화)~27.(화) 17:00 도착분에 한함.
 ※ 증빙서류는 2022.9.1이후 발급한 서류에 한함.
 ※ 지원자격 확인을 위해 상기서류 이외에 추가로 기타 서류제출을 요구할 수 있음

전형요소별 반영방법

모집단위	학생부	면접고사	실기고사	총점
전 모집단위	1,000점(100%)	-	-	1,000점(100%)

※ 수능최저학력기준: 수학능력시험 성적에 의한 최저학력 제한 없음(전 모집단위)
 • 학생부 반영방법 참조(P.33)

선발원칙 및 동점자처리기준

• 일반계교과 전형과 동일

학생부종합 전형

반영비율



※ 전형별 모집인원은 P.12~13을 참고하시기 바랍니다.

모집인원 **149명**



지원자격 및 제출서류

지원자격	제출서류
• 고등학교 졸업(예정)자 또는 법령에 의하여 고등학교 졸업 이상의 학력이 인정된 자로서 학교생활기록부 비교과 활동경력이 있는 자	• 학교생활기록부 - 2015년 2월 이전 졸업자 및 학교생활기록부 온라인 제공 비동의자 • 검정고시 성적증명서 1부 - 검정고시 출신자 중 온라인 제공 비동의자 • 청소년 생활기록부 또는 학교생활기록부 대체서식(본교 양식) - 검정고시 출신자 • 대입전형용 고등학교 수상경력 확인서(PDF) - 고등학교 졸업자 • 서류제출기간: 2022.9.13.(화)~27.(화) 17:00 도착분에 한함.

※ 외국고등학교 졸업(예정)자 지원 불가
 ※ 청소년 생활기록부 문의(학교 밖 청소년 지원부 051-662-3182 또는 지역 꿈드림 센터)
 ※ 2013학년도 졸업생(14년 2월 졸업)부터 2021학년도 졸업생(22년 2월 졸업) 중 수상경력을 전형자료로 제출하고자 하는 자는 반드시 '나이스 대국민서비스(neis.go.kr)'의 홈에듀 민원서비스에서 대입전형용 고등학교 수상경력 확인서를 발급받아 제출하여야 합니다. (2022.8.17.(수)부터 발급이 가능하며, 본인의 공동인증서(공인인증서) 필요)

전형요소별 반영방법

모집단위	학생부(교과, 비교과)	면접고사	총점
전 모집단위	600점(60%)	400점(40%)	1,000점(100%)

※ 수능최저학력기준: 수학능력시험 성적에 의한 최저학력 제한 없음(전 모집단위)
 ※ 비교과의 평가는 본 대학교 추천요소 등급기준에 의해 평가하고 등급기준에 해당사항이 없을 경우 평가위원회에 의해 평가합니다.

- 학생부 반영방법 참조(P.33)

선발원칙 및 동점자처리기준

- 학생부면접 전형과 동일

면접고사

대상자	예비소집	면접고사
학생부종합 전형 지원자	2022.11.19.(토) 09:00 ~	2022.11.19.(토) 10:00 ~

※ 예비소집 장소 및 일정은 면접고사 전 반드시 동서대학교 홈페이지에서 확인하시기 바랍니다.

SW융합인재 전형

반영비율

학생부(교과,비교과) 60% 면접고사 40%

※ 전형별 모집인원은 P.12~13을 참고하시기 바랍니다.

모집인원

8명



지원자격 및 제출서류

지원자격	제출서류
<ul style="list-style-type: none"> • 고등학교 졸업(예정)자 또는 법령에 의하여 고등학교 졸업 이상의 학력이 인정된 자로서 학교생활기록부 비교과 활동경력이 있는 자 	<ul style="list-style-type: none"> • 학교생활기록부 - 2015년 2월 이전 졸업자 및 학교생활기록부 온라인 제공 비동의자 • 검정고시 성적증명서 1부 - 검정고시 출신자 중 온라인 제공 비동의자 • 청소년 생활기록부 또는 학교생활기록부 대체서식(분교 양식) - 검정고시 출신자 • 대입전형용 고등학교 수상경력 확인서(PDF) - 고등학교 졸업자 • 서류제출기간: 2022.9.13.(화)~27.(화) 17:00 도착분에 한함

※ 외국고등학교 졸업(예정)자 지원 불가

※ 청소년 생활기록부 문의(학교 밖 청소년 지원부 051-662-3182 또는 지역 꿈드림 센터)

※ 2013학년도 졸업생(14년 2월 졸업)부터 2021학년도 졸업생(22년 2월 졸업) 중 수상경력을 전형자료로 제출하고자 하는 자는 반드시 '나이스 대국민서비스(neis.go.kr)'의 홈에듀 민원서비스에서 대입전형용 고등학교 수상경력 확인서를 발급받아 제출하여야 합니다. (2022.8.17.(수)부터 발급이 가능하며, 본인의 공동인증서(공인인증서) 필요)

전형요소별 반영방법

모집단위	학생부(교과, 비교과)	면접고사	총점
전 모집단위	600점(60%)	400점(40%)	1,000점(100%)

※ 수능최저학력기준: 수학능력시험 성적에 의한 최저학력 제한 없음(전 모집단위)
 ※ 비교과의 평가는 본 대학교 추천요소 등급기준에 의해 평가하고 등급기준에 해당사항이 없을 경우 평가위원회에 의해 평가합니다.

- 학생부 반영방법 참조(P.33)

선발원칙 및 동점자처리기준

- 학생부면접 전형과 동일

면접고사

대상자	예비소집	면접고사
SW융합인재 전형 지원자	2022.11.20.(일) 13:00 ~	2022.11.20.(일) 14:00 ~

※ 예비소집 장소 및 일정은 면접고사 전 반드시 동서대학교 홈페이지에서 확인하시기 바랍니다.

평생학습자 전형

반영비율

학생부 40%

면접고사 60%

※ 전형별 모집인원은 P.12~13을 참고하시기 바랍니다.

모집인원

100명

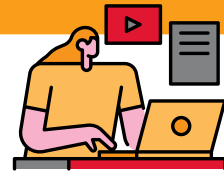

지원자격 및 제출서류

지원자격	제출서류
<ul style="list-style-type: none"> 고등학교 졸업(예정)자 또는 법령에 의하여 고등학교 졸업자와 동등한 이상의 학력이 있다고 인정된 자로서 입학일 기준 만 30세 이상의 평생학습자 	<ul style="list-style-type: none"> 학교생활기록부: 2015년 2월 이전 졸업자 및 학교생활기록부 온라인 제공 비동의자 주민등록등(초)본 1부 검정고시 성적증명서 1부 - 검정고시 출신자 중에서 온라인 제공 비동의자 서류제출기간: 2022.9.13(화)~27(화) 17:00 도착분에 한함. ※ 증빙서류는 2022.9.1.이후 발급한 서류에 한함.

전형요소별 반영방법

모집단위	학생부	면접고사	실기고사	총점
전 모집단위	400점(40%)	600점(60%)	-	1,000점(100%)

※ 수능최저학력기준: 수능능력시험 성적에 의한 최저학력 제한 없음(전 모집단위)

※ 면접고사 불참시 불합격 처리됨

• 학생부 반영방법 참조(P.33)

선발원칙 및 동점자처리기준

• 일반계교과 전형과 동일

면접고사

대상자	예비소집	면접고사
평생학습자 전형 지원자	2022.10.15.(토) 12:00 ~	2022.10.15.(토) 13:00 ~

※ 예비소집 장소 및 일정은 면접고사 전 반드시 동서대학교 홈페이지에서 확인하시기 바랍니다.

실기전형

반영비율

학생부 20%

실기고사 80%

※ 전형별 모집인원은 P.12~13을 참고하시기 바랍니다.

모집인원

350명



지원자격 및 제출서류

지원자격	제출서류
<ul style="list-style-type: none"> 고등학교 졸업(예정)자 또는 법령에 의하여 고등학교 졸업 이상의 학력이 인정된 자 	<ul style="list-style-type: none"> 학교생활기록부: 2015년 2월 이전 졸업자 및 학교생활기록부 온라인 제공 비동의자 검정고시 성적증명서 1부 - 검정고시 출신자 중에서 온라인 제공 비동의자 서류제출기간: 2022.9.13(화)~27(화) 17:00 도착분에 한함.

전형요소별 반영방법

모집단위	학생부	면접고사	실기고사	총점
전 모집단위	200점(20%)	-	800점(80%)	1,000점(100%)

※ 수능최저학력기준: 수능능력시험 성적에 의한 최저학력 제한 없음(전 모집단위)

- 학생부 반영방법 참조(P.33)

실기고사 대상학과

학부	실기고사	학부	실기고사
뮤지컬과, 연기과	2022.10.8.(토)	디자인학부, 패션디자인학과	2022.10.22.(토)
운동처방학과, 체육학과	2022.10.8.(토)	게임학과, 영상애니메이션학과, 웹툰학과	2022.10.29.(토)

※ 운동처방학과, 체육학과는 지원인원이 많을 경우 오전, 오후 또는 익일에 나누어 실기고사를 실시할 수도 있습니다.

※ 뮤지컬과, 연기과는 지원인원이 많을 경우 오전, 오후 또는 익일에 나누어 실기고사를 실시할 수도 있습니다.

※ 실기고사 전 본 대학교 홈페이지에서 예비소집장소와 시간을 미리 확인하고 참석하시길 바랍니다.

선발원칙

- 학생부면접 전형과 동일

동점자처리기준

모집단위	순위
전 모집단위	<ul style="list-style-type: none"> • 1순위: 학생부 성적 우수자(반영10과목) • 2순위: 실기고사 성적 우수자 • 3순위: 2순위까지 동점일 경우 동점자 선발

농어촌출신자 전형 [정원 외]

반영비율



※ 전형별 모집인원은 P.12~13을 참고하시기 바랍니다.

모집인원

52명



지원자격 및 제출서류

- 고등학교 졸업(예정)자 또는 법령에 의하여 고등학교 졸업 이상의 학력이 인정된 자로서

아래 각 호의 어느 하나에 해당되는 자

※ 입학정원의 2.5%이내, 모집단위별 입학정원의 10%이내에서 총점 고득점자 순으로 선발함.

※ 학과별 최대모집 가능인원을 초과한 경우 후보자가 되며, 추후 성적순으로 충원함.

지원자격	제출서류
<p><자격1></p> <ul style="list-style-type: none"> • 읍·면 소재 중·고등학교 전 교육과정을 이수한 자로서 중·고등학교 재학기간 중 본인 및 부모 모두가 농어촌 지역에서 거주한 자 ※ 중학교 입학 시부터 고등학교 졸업 시까지 연속된 연수만 자격으로 인정 	<p><공통사항></p> <ul style="list-style-type: none"> • 지원자격 사실확인서(본교양식) 1부 • 부, 모, 지원자 본인의 주민등록초본 각 1부 (거주지 변경기록 사항이 모두 기록된 것으로 제출) • 지원자 중학교생활기록부 1부 • 가족관계증명서(지원자 학생명의) 1부 <p><특이사항></p> <ul style="list-style-type: none"> ※ 부·모가 사망한 경우 사망한 부 또는 모의 기본증명(상세) 1부 (2007년 이전에 사망한 경우 제적등본 1부)를 추가로 제출 ※ 부·모가 이혼한 경우 친권이 있는 부모의 혼인관계증명서(상세) 1부, 지원자의 기본증명서(상세) 1부를 추가로 제출

지원자격	제출서류
<자격2> • 초·중·고 전 교육과정을 농어촌 소재지 학교에서 이수하고 거주한 자 ※ 지원자격은 연속된 연수만 인정	• 지원자격 사실확인서(본교양식) 1부 • 지원자 본인의 주민등록초본 1부 (거주지 변경기록 사항이 모두 기록된 것으로 제출) • 지원자 초·중학교 학교생활기록부 1부
※ <자격1> 참고사항	
구분	세부내용
공통	사망(실종)·이혼 이전까지 부·모·본인이 농어촌 지역에 거주하여야 함.
사망(실종)	부모 중 한 명이 사망(실종)인 경우, 법률상 사망(실종)일 이후부터 생존하는 부 또는 모와 본인이 농어촌 지역에 거주하여야 함.
이혼/재혼	법률상 이혼일 이후부터는 친권이 있는 부 또는 모와 본인이 농어촌 지역에 거주하여야 함. (친권과 양육권이 경합할 경우, 양육권을 가진 자와 본인이 농어촌 지역에 거주하여야 함.) 재혼일 이후부터 부 또는 모(친권자)와 재혼자, 본인이 농어촌 지역에 거주하여야 함.
※ 서류제출기간: 2022.9.13.(화)~27.(화) 17:00 도착분에 한함. ※ 증빙서류는 2022.9.1. 이후 발급한 서류에 한함. ※ 지원자격 확인이 불충분할 경우 「지원자격 증빙서류」 추가 제출을 요구할 수 있음 ※ 2015년 2월 이전 졸업자 및 학교생활기록부 온라인 제공 비동의자: 학교생활기록부 별도 제출 ※ 농어촌 군 지역 인정범위(지방자치법 제3조에 의한 읍·면 지역 및 도서·벽지 지역 교육진흥법 시행규칙 제2조에 의한 지역) 1. 군 지역과 시 지역 중 읍·면 지역 및 도서·벽지 지역 (졸업 후나 재학 중 행정구역이 개편되어 농어촌에서 제외된 지역은 고교 재학 당시를 기준으로 함) 2. 제외자: 검정고시 출신자, 특수목적고(과학고, 외국어고, 국제고, 예술고, 체육고) 출신자 ※ 최종합격자는 고교 졸업 시까지 자격기준을 유지하여야 하며, 졸업요건 미충족 또는 졸업일 이전에 이사 등으로 자격을 상실한 경우 입학이 취소됩니다. ※ 최종등록자 추가제출서류 <2023.2.20.(월)~23.(목) 17:00까지> <자격1> 고교졸업증명서 1부, 학생·부·모의 주민등록초본 각 1부 <자격2> 고교졸업증명서 1부, 학생주민등록초본 1부 (제출방법: 추후공지)	

전형요소별 반영방법

모집단위	학생부	면접고사	실기고사	총점
전 모집단위	1,000점(100%)	-	-	1,000점(100%)

※ 수능최저학력기준: 수학능력시험 성적에 의한 최저학력 제한 없음(전 모집단위)

• 학생부 반영방법 참조(P.33)

선발원칙 및 동점자처리기준

• 일반계교과 전형과 동일

특성화동일계출신자 전형 [정원 외]

반영비율

학생부 100%

※ 전형별 모집인원은 P.12~13을 참고하시기 바랍니다.

모집인원 31명



지원자격 및 제출서류

• 고등학교 졸업(예정)자 또는 법령에 의하여 고등학교 졸업 이상의 학력이 인정된 자로서

아래 각 호의 어느 하나에 해당되는 자

※ 입학정원의 1.5%이내, 모집단위별 입학정원의 10%이내에서 총점 고득점자 순으로 선발함.

※ 학과별 최대모집 가능인원을 초과한 경우 후보자가 되며, 추후 성적순으로 총원함.

지원자격	제출서류
<ul style="list-style-type: none"> 특성하고, 종합고의 특성화교육과정 이수자로서 모집단위 동일계로 인정된 학과 출신자 특성하고의 학과별 기준학과가 대학이 제시하는 지원 가능 모집단위와 다르더라도 대학의 모집단위와 관련된 전문교과를 30단위 이상 이수한 경우 인정 (전문교과 교육과정 심의는 별도로 심사함) 	<ul style="list-style-type: none"> 학교생활기록부: 2015년 2월 이전 졸업자 및 학교생활기록부 온라인 제공 비동의자 서류제출기간: 2022.9.13.(화)~27.(화) 17:00 도착분에 한함.

※ 마이스터고, 학력인정고등학교 졸업(예정)자 지원불가
 ※ 전문교과 이수단위 인정에 대한 특이사항은 본교 입학전형관리위원회에서 결정 (지정된 고교학과 외에는 지원 모집단위의 교과과정에 해당되는 전문교과 30단위를 이수)
 ※ 모집단위별 특성하고 동일계 기준학과 현황은 동서대학교 입학홈페이지 참조

전형요소별 반영방법

모집단위	학생부	면접고사	실기고사	총점
전 모집단위	1,000점(100%)	-	-	1,000점(100%)

※ 수능최저학력기준: 수능능력시험 성적에 의한 최저학력 제한 없음(전 모집단위)

• 학생부 반영방법 참조(P.33)

선발원칙 및 동점자처리기준

• 일반계교과 전형과 동일

고른기회 전형 [정원 외]

반영비율



※ 전형별 모집인원은 P.12~13을 참고하시기 바랍니다.

모집인원 **32명**



지원자격 및 제출서류

• 고등학교 졸업(예정)자 또는 법령에 의하여 고등학교 졸업 이상의 학력이 인정된 자로서 아래 각 호의 어느 하나에 해당되는 자

1. 국민기초생활보장법 제2조 제1호에 따른 수급권자
2. 국민기초생활보장법 제2조 제10호에 따른 차상위계층
3. 한부모가족지원법 제5조 및 제5조의2에 따른 지원대상자

※ 입학정원의 1.5%이내, 모집단위별 입학정원의 20%이내에서 총점 고득점자 순으로 선발함.

※ 학과별 최대모집 가능인원을 초과한 경우 후보자가 되며, 추후 성적순으로 총원함.

지원자격	제출서류
차상위계층	<ul style="list-style-type: none"> 차상위 복지급여 수급자 <ul style="list-style-type: none"> - 시·군·구청 또는 읍·면·동주민센터장이 발급하는 해당자격에 관한 서류 1부 (장애수당대상자 확인서, 장애인연금대상자 확인서, 자활근로자 확인서) 단, 차상위 본인부담경감대상자의 경우 국민건강보험공단 이사장이 발행하는 차상위 본인부담경감대상자 증명서 1부 우선돌봄 차상위 가구 <ul style="list-style-type: none"> - 시·군·구청 또는 읍·면·동주민센터장이 발급하는 우선 돌봄 차상위 확인서 1부 <p>※ 수급권자가 본인인 아닌 경우: 가족관계증명서 1부 제출(지원자의 부 또는 모를 기준으로 발급)</p>

지원자격	제출서류
한부모가족	<ul style="list-style-type: none"> 한부모 가정(한부모가족지원법 제5조 및 제5조의 2에 따른 지원대상자) - 시·군·구청 또는 읍·면·동주민센터장이 발급하는 한부모 가족 증명서 1부
국민기초생활수급자	<ul style="list-style-type: none"> 국민기초생활보장수급자 증명서 1부(지원자 본인 기준 발급)

※ 2015년 2월 이전 졸업자 및 학교생활기록부 온라인 제공 비동의자: 학교생활기록부 별도제출
 ※ 검정고시 성적증명서 1부 - 검정고시 출신자 중에서 온라인 제공 비동의자
 ※ 서류제출기간: 2022.9.13.(화)~27.(화) 17:00 도착분에 한함.
 ※ 증빙서류는 2022.9.1. 이후 발급한 서류에 한함.

전형요소별 반영방법

모집단위	학생부	면접고사	실기고사	총점
전 모집단위	1,000점(100%)	-	-	1,000점(100%)

※ 수능최저학력기준: 수학능력시험 성적에 의한 최저학력 제한 없음(전 모집단위)

- 학생부 반영방법 참조(P.33)

선발원칙 및 동점자처리기준

- 일반계교과 전형과 동일

성인학습자 전형 [정원 외]

반영비율



※ 전형별 모집인원은 P.12~13을 참고하시기 바랍니다.

모집인원 **52명**

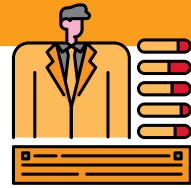

지원자격 및 제출서류

※ 입학정원의 2.5%이내, 모집단위별 정원의 5%이내에서 총점 고득점자 순으로 선발함.
 ※ 학과별 최대모집 가능인원을 초과한 경우 후보자가 되며, 추후 성적순으로 총원함.

지원자격	제출서류
<ul style="list-style-type: none"> 고등학교 졸업(예정)자 또는 법령에 의하여 고등학교 졸업자와 동등한 이상의 학력이 있다고 인정된 자로서 입학일 기준 만 30세 이상의 성인학습자 	<ul style="list-style-type: none"> 학교생활기록부: 2015년 2월 이전 졸업자 및 학교생활기록부 온라인 제공 비동의자 주민등록등(초)본 1부 검정고시 성적증명서 1부 - 검정고시 출신자 중에서 온라인 제공 비동의자 서류제출기간: 2022.9.13.(화)~27.(화) 17:00 도착분에 한함. ※ 증빙서류는 2022.9.1. 이후 발급한 서류에 한함.

전형요소별 반영방법

모집단위	학생부	면접고사	실기고사	총점
전 모집단위	1,000점(100%)	-	-	1,000점(100%)

※ 수능최저학력기준: 수학능력시험 성적에 의한 최저학력 제한 없음(전 모집단위)

- 학생부 반영방법 참조(P.33)

선발원칙 및 동점자처리기준

- 일반계교과 전형과 동일

특성화고졸재직자 전형 [정원 외]

반영비율



※ 전형별 모집인원은 P.12~13을 참고하시기 바랍니다.

모집인원

90명



지원자격

지원자격

(2023년 3월 1일 기준, 산업체에서 3년(1,095일)이상 근무하고 있는 자로서 아래의 자격 중 하나에 해당하는 자)

- 특성화고고졸업자(산업수요 맞춤형 마이스터고 포함), 특성화고와 같은 교육과정을 운영하는 학과가 있는 종합고 졸업자 이면서 3년 이상 산업체 재직자
 - 일반고등학교 재학하는 동안 시·도 교육감이 직업교육훈련 위탁기관으로 선정한 기관에서 1년 이상의 직업교육 훈련과정을 이수한 일반고등학교 졸업한 자이면서 3년 이상 산업체 재직자
 - 「평생교육법 제31조 제2항에 따른 학력인정 평생교육시설 중 특성화고등학교에서 제공하는 것과 같은 교육과정을 운영하는 평생교육시설에서 해당 교육과정을 이수한 자이면서 3년 이상 산업체 재직자
- ※ 군 의무복무기간 재직기간에 포함

제출서류

구분	대상자	제출서류	비고
필수	전체 지원자	• 고등학교 학교생활기록부 1부 ※ 학교생활기록부 온라인 제공 비동의자 및 2015년 2월 이전 졸업자	필수서류
해당자	재직자	• 재직증명서 1부 또는 재직하고 있음을 증명하는 서류 1부 ※ 재직기간 명시	필수서류
		• 건강보험자격득실확인서 1부	필수서류
		• 공적증명서 또는 경력증명서	해당자
		• 군 경력 인정을 위한 병역사실이 기재된 주민등록표(초본) 또는 지방병무청 발급 병적증명서 1부	해당자
	창업·자영업자	• 사업자등록증(명) 1부	필수서류
		• 납세증명서 또는 납세사실증명 1부	필수서류
		• 건강보험자격득실확인서 1부	해당자
		• 공적증명서 또는 경력증명서	해당자
		• 군 경력 인정을 위한 병역사실이 기재된 주민등록표(초본) 또는 지방병무청 발급 병적증명서 1부	해당자
	1차 산업 종사자 (농업, 수산업 등)	• 공적증명서 1부 (※ 국가 및 지방자치단체 등이 발행한 서류)	필수서류
		• 건강보험자격득실확인서 1부 또는 경력증명서	해당자
		• 군 경력 인정을 위한 병역사실이 기재된 주민등록표(초본) 또는 지방병무청 발급 병적증명서 1부	해당자

※ 서류제출기간: 2022.9.13.(화)~27.(화) 17:00 도착분에 한함.

※ 증빙서류는 2022.9.1. 이후 발급한 서류에 한함.

※ 지원자격 확인을 위해 상기서류 이외에 추가로 기타 서류제출을 요구할 수 있음

추가 제출서류(최종 등록자에 한함)

구분	대상자	제출서류	비고
최종 등록자	재직자	• 재직증명서 1부 또는 재직하고 있음을 증명하는 서류 1부 • 건강보험자격득실확인서 1부 또는 공적증명서 1부	• 2023.3.1.(수) 이후 발급분에 한함. ※ 최종합격자는 입학일(2023.3.1) 기준 산업체에서 재직하고 있음을 증명하는 서류를 추가로 제출하여야 하며, 입학일 기준 산업체에서 재직하고 있지 않을 경우는 입학학을 취소함.
	창업·자영업자	• 사업자등록증(명) 1부 • 납세증명서 또는 납세사실증명 1부	
	1차 산업종사자 (농업, 수산업 등)	• 공적증명서 1부	

※ 공적증명서: 국가 및 지방자치단체 등이 발행한 서류

※ 최종등록자 추가서류 제출기간: 2023.3.11.(토) 17:00까지 제출

전형요소별 반영방법

모집단위	학생부	면접고사	서류심사(산업체 경력)	총점
전 모집단위	-	400점(40%)	600점(60%)	1,000점(100%)

※ 수능최저학력기준: 수능능력시험 성적에 의한 최저학력 제한 없음(전 모집단위)
 ※ 면접고사 불참시 불합격 처리됨

산업체 범위

- 국가·지방자치단체 및 공공단체
- 근로기준법 제11조에 의거 상시근로자 5인(사업주 포함) 이상 사업체
- 4대보험 중 1개 이상 가입 사업체(창업·자영업자 포함)
- ※ 4대보험 가입 대상자가 아닌 산업체 종사자(농업, 수산업 등)는 국가·지방자치단체가 발급하는 공적증명서(농지원부 등) 제출

선발원칙

- 일반계교과 전형과 동일

동점자처리기준

모집단위	순위
전 모집단위	<ul style="list-style-type: none"> • 1순위: 면접고사 점수 우수자 • 2순위: 경력점수 우수자 • 3순위: 우리 대학 입학전형관리위원회에서 결정

면접고사

대상자	예비소집	면접고사
특성화고졸재직자 전형 지원자	2022.10.15.(토) 15:00	2022.10.15.(토) 16:00

※ 예비소집 장소 및 일정은 면접고사 전 반드시 동서대학교 홈페이지에서 확인하시기 바랍니다.

 **실기고사**

① 임권택영화예술대학 뮤지컬과, 연기과

※ 뮤지컬과 / 연기과 실기고사 문의사항: 051-950-6571(뮤지컬과), 051-950-6572(연기과)

실기과제 및 배점

뮤지컬과	실기과제	배점
	• 뮤지컬 삽입곡 중 자유곡 1곡(한국어만 가능) 또는 자유연기 또는 자유안무 중 택1(3분 이내)	800점

연기과	분야	실기과제	배점
연기과	자유 (종합) 연기	• 수험생이 준비한 희곡의 한 장면을 자유롭게 구성하여 연기 발표(2분 이내)	800점
	지정연기	• 시험 당일 대학에서 제시하는 대사를 수험생이 10분 정도 연습 후 연기 발표 (1분 이내)	

유의사항

공통사항

- 수험표와 신분증은 실기고사 기간 중 항상 소지하여야 합니다.
- 실기고사 불참자는 불합격 처리합니다.
- 음악을 준비할 경우 반드시 MP3 파일로 저장된 USB를 준비하여 고사 당일에 제출해야 합니다. 준비한 USB가 문제가 있을 경우를 대비하여 추가 음원을 준비하여 주시기 바랍니다.(휴대폰, 추가 USB, CD 등).

뮤지컬과

- 반주자가 필요할 경우 반주자는 수험생이 대동하여야 합니다.
- 소품이나 의상은 수험생이 준비하여야 합니다.

연기과

- 용모를 꾸미기 위한 일체의 화장 및 액세서리를 금합니다.
- 위험하다고 간주되는 소품(도검 및 총포, 각목, 유리, 병 등)의 사용을 금합니다
(단, 꼭 필요한 소품일 경우 고사본부의 판단에 따라 사용여부를 결정).

② 운동처방학과 / 체육학과

※ 운동처방학과/체육학과 실기고사 문의사항: 051-320-1880

실기종목 및 배점

종목	배점	환산총점	준비물
메디신볼 던지기 / Z자 달리기 / 제자리 멀리뛰기	종목별 100점	800점	운동화 및 운동복 ※스파이크 착용 금지

• 환산총점 = 3 종목 점수의 합 × $\frac{8}{3}$

메디신볼 던지기 측정 방법

- 폭 2m 규격선 앞에 서서 준비자세를 취한다(시작선을 밟지 않도록 한다).
- 실기고사는 2회 실시하여 좋은 성적을 반영하며, 2회 다 무효인 경우에는 최저점수로 처리한다.
- 던진 메디신 볼이 폭 2m 규격 선 밖으로 나가게 되면 무효처리 된다.
- 남자 3kg, 여자 2kg의 메디신 볼을 사용한다.
- 메디신 볼을 던질 때는 반드시 오버헤드 던지기만을 허용하며, 한 손으로 던지거나 머리의 위치보다 아래에서 던지는 경우 파울 처리된다.
- 공을 던지기 위해 반동을 할 경우 발 뒤꿈치가 들리는 것은 허용하나, 던지기 전과 후의 발 위치가 변경되는 경우 파울 처리된다.
- 공을 던진 후 손을 바닥에 짚거나, 발이 시작선을 밟거나 넘어 가면 실격 처리된다.
- 수험생 손바닥에는 송진 등 기록에 영향을 미칠 수 있는 어떤 것도 사용할 수 없다.

Z자 달리기 측정 방법

- 준비된 자세에서 출발하면 자동측정기에 의해 기록된다.
- 3개의 기둥을 차례로 바깥쪽으로 돌아서 되돌아온다.
- 출발선에 되돌아오는데 걸리는 시간을 0.1초 단위로 측정한다.
- 기록은 초단위로 하며 소수점 둘째 자리는 버린다(예 : 13.57 → 13.5).
- 특별한 경우 외에는 1회 실시를 원칙으로 하고 만약 2회 파울시에는 최저점수를 기록한다.
- 최초 측정 시, 바닥 미끄러짐 등 확인한 사유의 발생 시 재측정 1회의 기회를 부여한다.

제자리 멀리뛰기 측정 방법

- 심판관의 「준비」의 구령 시 구름판에 선다.
- 이중 발 구름이 없이 구름판에서 뜬다.
- 직각으로 착지 시 뒤꿈치까지 거리를 잰다.
- 기록은 cm 단위로 하며 소수점 이하는 버린다.
- 1회 파울 시에는 경고를 주고, 2회 파울 시에는 최저점수를 기록한다.
- 2회 실시하여 좋은 기록을 채택한다.

실기채점표

종목		배점												
		100	96	92	88	84	80	76	72	68	64	60	56	52
메디신 볼 던지기 (m)	남	11 이상	10.9- 10.6	10.5- 10.2	10.1- 9.8	9.7- 9.4	9.3- 9.0	8.9- 8.6	8.5- 8.2	8.1- 7.8	7.7- 7.4	7.3- 7.0	6.9- 6.6	6.5 이하
	여	9 이상	8.9- 8.6	8.5- 8.2	8.1- 7.8	7.7- 7.4	7.3- 7.0	6.9- 6.6	6.5- 6.2	6.1- 5.8	5.7- 5.4	5.3- 5.0	4.9- 4.6	4.5 이하
Z자 달리기 (sec)	남	14.2 이하	14.3 -14.5	14.6 -14.8	14.9 -15.1	15.2 -15.4	15.5 -15.7	15.8 -16.0	16.1 -16.3	16.4 -16.6	16.7 -16.9	17.0 -17.2	17.3 -17.5	17.6 이상
	여	15.6 이하	15.7 -15.9	16.0 -16.2	16.3 -16.5	16.6 -16.8	16.9 -17.1	17.2 -17.4	17.5 -17.7	17.8 -18.0	18.1 -18.3	18.4 -18.6	18.7 -18.9	19.0 이상
제자리 멀리 뛰기 (cm)	남	280 이상	279- 277	276- 274	273- 271	270- 268	267- 265	264- 262	261- 259	258- 256	255- 253	252- 250	249- 247	246 이하
	여	230 이상	229- 227	226- 224	223- 221	220- 218	217- 215	214- 212	211- 209	208- 206	205- 203	202- 200	199- 197	196 이하

유의사항

- 실기고사 참석자 중 결시종목은 0점 처리하고, 전 종목 결시자도 0점 처리합니다.
단, 실기고사 불참자는 불합격 처리합니다.
- 수험표와 신분증은 실기고사 기간 중 항상 소지하여야 합니다.

☺ 디자인학부 / 패션디자인학과

※ 디자인학부 / 패션디자인학과 실기고사 문의사항: 051-320-1840(디자인학부), 051-320-1876(패션디자인학과)

실기분야 및 배점

분야	실기 과제	배점
사고의 전환	<ul style="list-style-type: none"> • 형식: 2절지 • 시간: 5시간 • 소재: 이미지 또는 사진 • 문제유형: 주어진 용지(2절 쉐트지)를 2등분하여 용지의 좌측에는 주어진 소재(이미지 또는 사진)를 연필 정밀묘사하고, 나머지 용지의 우측에 제시된 주제에 따라 표현하시오. • 준비물: 4B연필, 색연필, 파스텔, 마카, 수채물감 등 표현에 필요한 도구 	800점
기초 디자인	<ul style="list-style-type: none"> • 형식: 4절지 • 시간: 4시간 • 소재: 이미지 또는 사진 • 문제유형: 제시된 소재(이미지 또는 사진)를 가지고 주제에 따라 표현하시오. • 준비물: 4B연필, 색연필, 파스텔, 마카, 수채물감 등 표현에 필요한 도구 	800점
드로잉	<ul style="list-style-type: none"> • 형식: 4절지 • 시간: 4시간 • 소재: 사물 또는 사진 • 문제유형: 제시된 주제에 따라 주어진 소재(사물 또는 사진)와 인체가 결합된 연필 정밀묘사를 하시오. • 준비물: 연필소묘에 필요한 도구 	800점

유의사항

- 원서접수 시 사고의 전환, 기초 디자인, 드로잉 중 1개 분야를 선택하여야 합니다.
- 실기고사에 필요한 준비물 이외에는 어떤 물건도 사용해서는 안 됩니다.
- 실기고사 불참자는 불합격 처리합니다.
- 수험표와 신분증은 실기고사 기간 중 항상 소지하여야 합니다.
- 동서디자인미술실기대회 입상자(특선이상)는 (실기점수 만점 범위 내에서) 입상실적에 따라 3~10%의 가산점 부여
- 동서디자인실기대회 가산점 대상자는 서류제출기간 내에 상장원본 또는 입상실적증명서를 입학처로 제출하시거나 원서 접수단계에서 가산점 대상자임을 입력하시면 입학처와 디자인대학에서 직접 확인하여 반영됩니다.
- 동서디자인실기대회 문의: 디자인대학(051-320-1840)

④ 게임학과

※ 게임학과 실기고사 문의사항: 051-320-2078

실기 분야 및 배점	분야	실기 과제	배점
	게임 포스터	<ul style="list-style-type: none"> • 형식: 4절지 • 시간: 4시간 • 소재: 주제 • 문제유형: 주제에 맞는 창의적인 연출을 통한 게임용 포스터(그림)표현 • 준비물: 4B연필, 색연필, 파스텔, 마카, 수채물감 등 표현에 필요한 도구 	800점
	기초 디자인	<ul style="list-style-type: none"> • 형식: 4절지 • 시간: 4시간 • 소재: 이미지 또는 사진 • 문제유형: 제시된 소재(이미지 또는 사진)를 가지고 주제에 따라 표현하시오 • 준비물: 4B연필, 색연필, 파스텔, 마카, 수채물감 등 표현에 필요한 도구 	800점
	상황 표현	<ul style="list-style-type: none"> • 형식: 4절지 • 시간: 4시간 • 소재: 주제 • 문제유형: 주어진 주제에 맞는 독창적인 상황을 설정하고, 이를 만화 및 일러스트레이션으로 묘사할 것 • 준비물: 4B연필, 색연필, 파스텔, 마카, 수채물감 등 표현에 필요한 도구 	800점

유의사항

- 원서접수 시 게임포스터, 기초 디자인, 상황표현 중 1개 분야를 선택하여야 합니다.
- 실기고사에 필요한 준비물 이외에는 어떤 물건도 사용해서는 안 됩니다.
- 실기고사 불참자는 불합격 처리합니다.
- 수험표와 신분증은 실기고사 기간 중 항상 소지하여야 합니다.
- 동서디자인미술실기대회 입상자(특선이상)는 (실기점수 만점 범위 내에서) 입상실적에 따라 3~10%의 가산점 부여
- 동서디자인실기대회 가산점 대상자는 서류제출기간 내에 상장원본 또는 입상실적증명서를 입학처로 제출하시거나 원서 접수단계에서 가산점 대상자임을 입력하시면 입학처와 디자인대학에서 직접 확인하여 반영됩니다.
- 동서디자인실기대회 문의: 디자인대학(051-320-1840)

⑤ 영상애니메이션학과

※ 영상애니메이션학과 실기고사 문의사항: 051-320-2078

실기 분야 및 배점	분야	실기 과제	배점
	사과의 전환	<ul style="list-style-type: none"> • 형식: 2절지 • 시간: 5시간 • 소재: 이미지 또는 사진 • 문제유형: 주어진 용지(2절 켄트지)를 2등분하여 용지의 좌측에는 주어진 소재(이미지 혹은 사진)를 연필 정밀묘사하고, 나머지 용지의 우측에 제시된 주제에 따라 표현하시오. • 준비물: 4B연필, 색연필, 파스텔, 마카, 수채물감 등 표현에 필요한 도구 	800점
	기초 디자인	<ul style="list-style-type: none"> • 형식: 4절지 • 시간: 4시간 • 소재: 이미지 또는 사진 • 문제유형: 제시된 소재(이미지 또는 사진)를 가지고 주제에 따라 표현하시오 • 준비물: 4B연필, 색연필, 파스텔, 마카, 수채물감 등 표현에 필요한 도구 	800점
	상황 표현	<ul style="list-style-type: none"> • 형식: 4절지 • 시간: 4시간 • 소재: 주제 • 문제유형: 주어진 주제에 맞는 독창적인 상황을 설정하고, 이를 만화 및 일러스트레이션으로 묘사할 것 • 준비물: 4B연필, 색연필, 파스텔, 마카, 수채물감 등 표현에 필요한 도구 	800점

유의사항

- 원서접수 시 사과의 전환, 기초 디자인, 상황표현 중 1개 분야를 선택하여야 합니다.
- 실기고사에 필요한 준비물 이외에는 어떤 물건도 사용해서는 안 됩니다.
- 실기고사 불참자는 불합격 처리합니다.
- 수험표와 신분증은 실기고사 기간 중 항상 소지하여야 합니다.
- 동서디자인미술실기대회 입상자(특선이상)는 (실기점수 만점 범위 내에서) 입상실적에 따라 3~10%의 가산점 부여
- 동서디자인실기대회 가산점 대상자는 서류제출기간 내에 상장원본 또는 입상실적증명서를 입학처로 제출하시거나 원서 접수단계에서 가산점 대상자임을 입력하시면 입학처와 디자인대학에서 직접 확인하여 반영됩니다.
- 동서디자인실기대회 문의: 디자인대학(051-320-1840)

㉔ 웹툰학과

※ 웹툰학과 실기고사 문의사항: 051-320-2078

실기 분야 및 배점	분야	실기 과제	배점
	칸만화	<ul style="list-style-type: none"> • 형식: 4절지 • 시간: 4시간 • 소재: 주제 • 문제유형: 제시된 주제를 활용하여 4칸 이상의 만화로 표현 • 준비물: 4B연필, 색연필, 파스텔, 마카, 수채물감 등 표현에 필요한 도구 	800점
	기초 디자인	<ul style="list-style-type: none"> • 형식: 4절지 • 시간: 4시간 • 소재: 이미지 또는 사진 • 문제유형: 제시된 소재(이미지 또는 사진)를 가지고 주제에 따라 표현하시오. • 준비물: 4B연필, 색연필, 파스텔, 마카, 수채물감 등 표현에 필요한 도구 	800점
	상황 표현	<ul style="list-style-type: none"> • 형식: 4절지 • 시간: 4시간 • 소재: 주제 • 문제유형: 주어진 주제에 맞는 독창적인 상황을 설정하고, 이를 만화 및 일러스트레이션으로 묘사할 것 • 준비물: 4B연필, 색연필, 파스텔, 마카, 수채물감 등 표현에 필요한 도구 	800점

유의사항

- 원서접수 시 칸만화, 기초 디자인, 상황표현 중 1개 분야를 선택하여야 합니다.
- 실기고사에 필요한 준비물 이외에는 어떤 물건도 사용해서는 안 됩니다.
- 실기고사 불참자는 불합격 처리합니다.
- 수험표와 신분증은 실기고사 기간 중 항상 소지하여야 합니다.
- 동서디자인미술실기대회 입상자(특선이상)는 (실기접수 만점 범위 내에서) 입상실적에 따라 3~10%의 가산점 부여
- 동서디자인실기대회 가산점 대상자는 서류제출기간 내에 상장원본 또는 입상실적증명서를 입학처로 제출하시거나 원서 접수단계에서 가산점 대상자임을 입력하시면 입학처와 디자인대학에서 직접 확인하여 반영됩니다.
- 동서디자인실기대회 문의: 디자인대학(051-320-1840)

면접고사

준비물

- 수험표(사진부착), 신분증, 필기구
※ 인터넷 원서 접수 시 원서에 사진을 첨부하지 않은 지원자는 면접 당일 사진 1장을 제출하여야 함.

면접내용

- 인성/기초 소양, 고교생활, 학업계획(학부/과 관심도) 등 종합적 평가
- 다수의 면접위원이 수험생 1~3명씩 10분 내외로 구술 평가함.
- 전년도 면접기출문제는 홈페이지에서 확인 가능함.

유의사항

대면 면접

- 휴대폰 등 면접을 방해할 수 있는 물품은 소지할 수 없음
- 면접 시 공정성을 위하여 교복 착용을 지양함.
- 대리시험 등 부정행위를 한 경우 불합격 처리하며 관련 법령 및 학칙에 따라 처리함.
- 면접 불참 시 면접점수는 0점 부여함(학생부종합, SW융합인재 전형에 한함).

비대면 면접

- 면접문항과 관계없는 부모(친인척 포함)의 실명 및 직업 등을 노출하여 입시 공정성을 저해하는 내용은 포함할 수 없으며 0점 처리함.
- 대리시험 등 부정행위를 한 경우 불합격 처리하며 관련 법령 및 학칙에 따라 처리함.
- 동영상 촬영 중 출신고교가 노출되는 교복을 착용하거나 출신고교가 노출되는 경우 0점 처리함.
- 지정된 기한 내 동영상 파일을 올리지 않으면 0점 부여함.

전형유형별
면접고사 일정 및 배점

대면 면접 일정

전형유형	일정	최고점	최저점
평생학습자 전형	2022.10.15.(토)	600	500
특성화고졸재직자 전형	2022.10.15.(토)	400	320
학생부종합 전형	2022.11.19.(토)	400	280
SW융합인재 전형	2022.11.20.(일)	400	280

비대면 면접 일정

전형유형	일정	최고점	최저점
학생부면접 전형	2022.11.9.(수)~11.22.(화) 10:00 ※ 비대면 면접: 동영상 파일 업로드	300	252

※ 면접문제는 2022.11.2.(수) 동서대학교 홈페이지를 통해 공개할 예정



학교생활기록부 반영 방법

학교생활기록부
성적반영

반영요소

교과성적	합계
100%	100%

반영과목 수(총 10과목)

구분	반영과목 수	1학년~3학년 1학기
전 모집단위	10과목	국어, 영어, 수학, 사회, 과학 교과 중 3과목(석차등급), 전 과목 중 7과목(진로선택 최대 2과목 반영) ※ 사회교과: 한국사, 역사, 도덕교과 포함
반영비율	100	100
적용방법	등급별 환산점수	등급별 환산점수

※ 모집단위가 인문·사회, 자연, 공학계열은 예·체능 교과 제외(미술, 음악, 예술, 예술에 관한 교과, 체육, 체육에 관한 교과 등)

※ 모집단위가 예·체능 계열은 예·체능 교과는 포함하며 단, 석차등급이 표시되지 않은 과목은 제외

※ 지원자가 이수한 과목 중 반영과목 수가 부족한 경우 반영과목에 대한 등급별 점수와 부족한 과목의 기본점수(9등급)를 합산하여 성적을 산출함.

※ 검정고시 출신자는 평균점수를 환산하여 반영

※ 진로선택 과목 성적 반영 방법 ▶ A: 1등급, B: 3등급, C: 5등급

반영과목 등급별 환산점수

$$\text{반영점수} = 10\text{과목 환산점수의 합}$$

① 학생부 100% 반영의 경우

학년 / 등급	1	2	3	4	5	6	7	8	9
1~3학년 1학기	100	99	98	97	96	95	94	93	92

② 학생부 70% 반영의 경우

학년 / 등급	1	2	3	4	5	6	7	8	9
1~3학년 1학기	70	69	68	67	66	65	64	63	62

③ 학생부 40% 반영의 경우

학년 / 등급	1	2	3	4	5	6	7	8	9
1~3학년 1학기	40	39	38	37	36	35	34	33	32

④ 학생부 30% 반영의 경우

학년 / 등급	1	2	3	4	5	6	7	8	9
1~3학년 1학기	30	29	28	27	26	25	24	23	22

⑤ 학생부 20% 반영의 경우

학년 / 등급	1	2	3	4	5	6	7	8	9
1~3학년 1학기	20	19	18	17	16	15	14	13	12

검정고시 출신자
지원 안내

- 일반계교과 전형, 학생부면접 전형, 사회배려대상자 전형, 학생부종합 전형, SW융합인재 전형, 평생학습자 전형, 실기 전형, 고른기회 전형, 성인학습자 전형에 지원 가능하며 전형유형별 제출서류는 해당 전형 페이지를 참조 (단, 공통제출 서류는 검정고시 성적표 -교육청 발행-)

검정고시 합격자 성적 환산 점수(전형 및 모집단위별 반영비율 확인)

	100~ 97.01	97~ 94.01	94~ 91.01	91~ 88.01	88~ 85.01	85~ 82.01	82~ 79.01	79~ 76.01	76~
100%	1000	990	980	970	960	950	940	930	920
70%	700	690	680	670	660	650	640	630	620
40%	400	390	380	370	360	350	340	330	320
30%	300	290	280	270	260	250	240	230	220
20%	200	190	180	170	160	150	140	130	120

검정고시 출신자 검정고시 성적증명서 제출 방법

- 대입전형자료 온라인 제공을 원하는 지원자는 시도교육청 나이스 대국민서비스 검정고시 대입전형홈페이지 (www.neis.go.kr)에서 본인의 고졸 검정고시 합격 및 성적자료를 확인하고 온라인 제출 신청
- 입학원서 작성 시, 나이스 대국민서비스 검정고시 대입전형홈페이지(www.neis.go.kr)에서 온라인 제출 신청한 지원자는 '제공동의 확인번호'를 확인하여 입력
- 검정고시 대학입학전형자료는 2017년 1회차 시험~2022년 1회차 시험까지의 자료를 온라인으로 제공
※ 수시전형의 경우, 당해 연도 2회차 합격자의 자료는 온라인으로 제공하지 않음
- 위와 같은 절차를 거치지 않았을 시 검정고시 합격 및 성적증명서(교육청 발행)를 지원 대학에 우편 또는 직접 방문·제출해야 함.

**특성화고 및
마이스터고 전문교과
과목(성취평가제)
성적 산출 방법 및
반영 안내**

- 과목별 '석차등급'대신 '성취평가제'가 적용된 전문교과의 내신성적 산출: 원점수, 평균, 표준편차로 구한 Z-점수 $((\text{원점수}-\text{평균})\div\text{표준편차})$ 의 정규분포 확률누적값 $p(z)$ 를 계산 혹은 정규분포표에서 적용하여 $1-p(z)$ 로 백분위 계산하고 석차백분위를 구한 후 내신조건표를 이용하여 등급을 산출(내신조건표 홈페이지 참조)
 - 특성화고, 마이스터고, 종합고: 전문교과가 '석차등급'대신 '성취도(A,B,C,D,E,F)'로 표시된 경우
- ※ 성취평가제 점수 반영은 특성화고과 전형, 특성화동일계출신자 전형 지원자에 한해서만 반영
- ※ 석차등급이 없는 과목 중 과목별 원점수, 평균, 표준편차까지도 제공되지 않는 과목은 내신 반영 불가

**외국고등학교 졸업
(예정)자 지원 안내**

- 일반계교과 전형, 학생부면접 전형, 사회배려대상자 전형, 평생학습자 전형, 실기전형, 고른기회 전형, 성인학습자 전형에 지원 가능하며 전형유형별 지원자격 및 제출서류는 해당 전형 페이지를 참조
- 공통제출서류
 - 고등학교 졸업(예정)증명서 1부
 - 성적증명서 1부
 - 아포스티유 확인서 또는 학교소재국 한국영사관 영사 확인서 1부, 한국어로 공증 번역하여 제출
- ※ 고교졸업 예정자일 경우, 최종졸업증명서를 제출해야 함(제출기한: 추후 공지).



지원자 유의사항

**고등교육법 기본사항
유의사항**

[복수지원 허용범위]

- 수시모집 대학(교육대학 포함, 전문대학·산업대학 제외)에 있어서 전형 기간이 같아도 최대 6개 전형 이내에서 복수지원이 가능합니다.

[복수지원 금지사항]

- 수시모집 대학(산업대학, 교육대학, 전문대학 포함)에 합격자(최초합격자 및 총원합격자)는 "정시모집 및 추가모집"에 지원할 수 없습니다.
- 대학(교육대학 포함, 전문대학·산업대학 제외)은 수시모집의 모든 전형에서 지원횟수 6회를 초과하여 지원한 학생의 전형에 대하여 지원자격을 부여할 수 없습니다.
 - 전형이라 함은 정원 외 전형(재외국민과 외국인 특별전형 등)을 포함한 수시모집의 모든 전형을 의미합니다. 단, 부모가 모두 외국인인 외국인전형은 지원횟수 제한 없습니다.
 - 원서 접수 시간 순서상 6회 이후의 접수를 취소합니다.
- 전문대학 수시모집 합격자는 다른 모집시기에 실시하는 대학, 산업대학, 교육대학 및 전문대학의 모집에 지원할 수 없으며, 대학, 산업대학 및 교육대학의 수시모집에 합격한 자도 전문대학이 실시하는 다른 모집시기에 지원할 수 없습니다.
- 「대학(산업대학 및 교육대학·전문대학 포함)과」 「특별법에 의해 설치된 대학·각종학교,간에는 복수지원과 이중등록 금지 원칙을 적용하지 않습니다.
 - 특별법에 의한 설립대학: 육·해·공군사관학교, 국군간호사관학교, 경찰대학, 광주과학기술원, 대구경북과학기술원, 울산과학기술원, 한국과학기술원, 한국예술종합학교, 한국전통문화대학교, 한국폴리텍대학, 한국방송통신대학교 등
- 대학별 입학전형이 종료된 후, 복수지원 위반 사실이 전산자료 검색을 통해 확인될 경우 입학을 무효로 합니다.
- 학생은 하나의 전형에서 다수의 모집단위에 지원할 수 없습니다.

[이중등록 금지사항]

- 모집 시기별로 지원하여 입학할 학기가 같은 2개 이상의 대학(산업대학, 교육대학, 전문대학 포함)에 합격한 자는 하나의 대학에만 등록(등록확인예치금 납부 포함) 하여야 합니다.
- 수시모집 예치금 납부에 있어서도 다수의 대학에 납부할 수 없으며(1개 대학에만 납부하여야 함), 수시모집 예치금을 납부하는 것은 대학에 등록하겠다는 의사표현으로 예치금 납부 이후 이 사실을 포기할 수 없습니다.

- 수시모집 예치금 납부에 있어 다수의 대학에 예치금을 납부한 수험생은 대입지원 위반자로 처리하여 합격 사실을 취소할 수 있습니다.
- 한국대학교육협의회는 개별 대학으로부터 관련 자료를 제출받아 이를 검색, 분석하여 이중등록 금지를 위반한 자의 명단을 각 대학에 통보하고, 이를 통보받은 대학은 해당자의 입학을 지체없이 무효로 합니다.
- 대학 합격 통보를 받아 등록한 수험생이 타 대학에 총원 합격 통보를 받아 등록하고자 할 경우에는 선 등록한 대학에 등록 포기 의사를 명확히 표현한 후, 타 대학 총원 합격 대학에 등록하여야 합니다.

기본 유의사항

- 수시모집에서 6개 전형을 초과하여 지원한 경우 지원자격을 부여하지 않으므로 수험생들은 이를 유의하여 지원하여야 합니다(타 대학에 지원한 횟수를 포함하며, 산업대학·전문대학에 지원한 경우는 횟수에 포함하지 않음).
- 지원자가 6개 전형을 초과하여 지원할 경우 초과 접수한 전형은 접수 취소처리 됩니다.
- 전형 기간 중 주소, 전화번호 등 개인정보의 변동이 있으면 반드시 본 대학교 입학처에 변경사실을 알려 주시기 바랍니다. 통보받지 못해서 생기는 불이익(추가 합격자 통보 불가)의 책임은 지원자에게 있습니다.
- 원서 기재 내용이 사실과 다르거나 작성오류, 기재사항 누락, 판독불능 등으로 인해 발생한 불이익은 지원자 본인의 책임으로 합니다.
- 원서접수 후 제출 서류의 미제출, 면접고사나 실기고사의 대리응시, 기타 부정행위자는 성적에 관계없이 불합격 처리하며, 입학이 허가된 경우라도 이를 취소합니다.
- 입학사정에 사용된 전형자료에 주요사항이 누락되거나 허위나 부정이 있다고 판단되는 경우에는 입학취소를 할 수 있으며 이에 따라 입학이 취소된 경우 해당자가 납부한 등록금은 반환하지 아니합니다. 단, 등록금을 납부한 학기가 종료되지 않은 경우에는 「대학 등록금에 관한 규칙」의 반환기준에 준하여 반환합니다. 또한 본교 및 타 대학에서 입학이 취소된 자의 경우 입학이 취소된 날로부터 3년간 본교에 입학할 수 없습니다.
- 접수가 완료된 후 입학원서접수의 변경 및 취소는 불가능하며 제출된 서류는 반환하지 않습니다.
- 신분증 미지참 시 실기고사 및 면접고사에 응시할 수 없습니다.
- 입학전형 성적 및 평가내용은 공개하지 않습니다.
- 수시 모집 최종 등록 마감 후 미충원 인원은 정시모집에 이월하여 선발합니다.
- 본 모집요강의 모든 사항은 지원자에게 별도로 공지하지 않으므로 내용을 정확히 숙지하기 바랍니다. 숙지하지 못해 발생하는 모든 불이익은 지원자 본인의 책임으로 합니다.
- 본 대학교는 기독교정신에 의해 설립된 학교이므로 매주 1회 학생채플을 실시합니다.
- 추가 합격자 발표 통보 시 3회 이상 연락이 되지 않으면 다음 차수 합격자에게 통보합니다.
- 원서접수 전형료는 환불하지 않습니다.
- 학교생활기록부 및 제출서류에 대한 위·변조 사실이 발견될 경우 합격 또는 입학이 취소됩니다.
- 합격자가 등록기간 내에 등록확인 예치금을 납부하지 않으면 합격 취소됩니다.

장애학생 지원시 유의사항

- 장애로 인하여 면접·실기고사 등에 있어서 제한사항이 있는 경우 면접장소 조정, 도우미 지원 등을 제공하오니, 입학처로 연락해주시길 바랍니다.

개인정보 수집·이용 안내

- 동서대학교는 대학 입학전형을 위해 아래와 같이 개인정보를 수집·이용합니다.
 - 지원자 정보: 성명, 주민등록번호, 주소, 전화번호, 휴대전화번호, 추가 연락처, 이메일 주소, 대학수학능력시험 성적 및 학교생활기록부자료, 환불계좌번호 등
 - 학교정보: 최종학력구분, 재학/출신고교명, 졸업(예정)연도
- 수집된 개인정보는 대학의 학사업무 이외의 다른 목적으로 사용되지 않으며, 개인정보 보유기간의 경과 및 처리목적 달성 등 개인정보가 불필요하게 되었을 때에는 지체없이 해당 개인정보를 파기합니다.



등록포기 및 등록확인예치금 환불

구분	내용
등록포기 방법	본 대학교 수시모집에 합격하여 등록한 후 등록을 포기하려면 동서대학교 입학홈페이지에서 등록포기서를 작성하여야 함.
등록확인예치금 환불 기간	<ul style="list-style-type: none"> • 환불신청기간: 2022.12.19.(월)~2022.12.26.(월) 13:00까지 (수시등록기간 이후 환불은 정시환불기간에만 가능) • 신청방법: 동서대학교 입학홈페이지 신청에서 신청 가능
등록확인예치금 환불 방법	<ul style="list-style-type: none"> • 인터넷 환불신청: 동서대학교 입학홈페이지에서 본인이 신청하면 익일 신청자 계좌로 입금(구비서류 없음)

※ 수시 및 정시모집 합격자가 총원합격자 발표 기간 중 다른 대학의 총원합격 통보를 받은 경우 합격자는 등록을 원하지 않는 대학에 해당 대학 등록포기 의사를 즉시 전달하여야 합니다.

※ 합격취소 및 등록확인예치금 환불 요청은 동서대학교 홈페이지에서 작성 가능합니다.

※ 수시모집 합격자(최초합격자 및 총원합격자)는 등록 여부와 관계없이 정시 및 추가모집에 지원할 수 없습니다.



전형료

전형유형	전형료
학생부면접 전형, 학생부종합 전형, SW융합인재 전형	43,000원
실기전형	72,000원
일반계교과 전형, 특성화교과 전형, 농어촌출신자 전형 특성화동일계출신자 전형	33,000원
사회배려대상자 전형, 평생학습자 전형, 고른기회 전형 성인학습자 전형, 특성화고졸재직자 전형	전형료 면제 (공통원서접수 수수료: 5,000원)

- 면접고사 및 실기고사에 미응시한 수험생은 별도의 고사료 환불 없습니다.
- 원서접수를 마감한 후에는 취소할 수 없으며, 전형료를 환불 받을 수 없습니다.
단, 아래의 경우 전형료를 환불할 수 있습니다.
 - 전형료를 착오로 과납한 경우: 과납한 금액 환불
 - 천재지변으로 인하여 입학전형에 응시하지 못한 경우: 전형료 일부 또는 전액(공통원서접수 수수료 제외)
 - 질병 또는 사고로 인하여 입원 또는 사망한 경우(해당사항을 증명할 수 있는 경우): 전형료 일부 또는 전액(공통원서접수 수수료 제외)

전형료 비례 환불 절차

- 고등교육법 제34조의4 제5항 및 같은 법 시행령 제 42조의 3항에 따라 입학전형 관련 수입·지출에 잔액이 발생될 경우, 납부한 전형료에 비례하여 반환할 수 있습니다.
- 입학전형료 반환 방법은 인터넷 원서 접수 시 입력한 금융기관 환불계좌로 이체됩니다.
- 반환절차에 소요되는 비용(금융기관 전산망 이용에 드는 비용 등)이 발생될 경우 비용을 차감하고 반환할 예정이며, 비용이 반환할 금액 이상이면 반환하지 않습니다.



전년도(2022학년도) 입시결과 수시모집 최종등록자기준 최종등급(100%)

단과 대학/ 계열	모집단위 (학과)	일반계교과 전형 (구. 교과성적전형)						학생부면접 전형 (구. 교사추천자전형)						특성화교과 전형 (구. 특성화고교전형)					
		모집 인원	경쟁률	후보 순위	최고 등급	최저 등급	평균 등급	모집 인원	경쟁률	후보 순위	최고 등급	최저 등급	평균 등급	모집 인원	경쟁률	후보 순위	최고 등급	최저 등급	평균 등급
임권택 영화예술 대학	영화과	6	4.33	4	2.2	3.2	2.76	9	3.22	4	1.8	3.8	3.08	2	4.00	0	1.4	1.4	1.4
	뮤지컬과	-	-	-	-	-	-	2	2.50	3	2.9	2.9	2.9	-	-	-	-	-	-
	연기과	-	-	-	-	-	-	2	2.50	1	2.5	4.1	3.3	-	-	-	-	-	-
디자인 대학	디자인학부	10	11.10	26	1.6	3	2.44	20	3.85	25	1.8	5.2	3.21	-	-	-	-	-	-
	패션디자인학과	3	13.00	9	2.5	2.8	2.7	5	8.00	4	2.7	3.7	3.2	-	-	-	-	-	-
	광고홍보학과	6	6.67	10	3.1	3.8	3.47	10	3.60	12	2.4	4.9	4.16	2	7.00	2	2.1	2.3	2.2
	건축학과	7	3.14	15	3.8	5.3	4.55	10	3.30	12	2.6	6.1	3.95	3	15.67	15	1.7	2.3	2.1
미디어 콘텐츠 대학	방송영상학과	12	3.75	16	1.6	4	3.33	19	5.42	12	3.4	4.8	3.99	5	8.00	16	1.4	2.3	1.72
	게임학과	8	5.00	23	2	3.8	3.26	12	5.17	6	2	4.3	3.56	2	20.00	12	1.5	1.9	1.7
	영상애니메이션학과	10	5.20	30	2.2	3.5	3.03	11	4.64	7	1.7	4.3	2.8	-	-	-	-	-	-
	웹툰학과	-	-	-	-	-	-	2	6.50	1	2.2	2.6	2.4	-	-	-	-	-	-
소프트웨어 융합대학	소프트웨어학과	9	3.00	18	3.7	4.7	4.2	10	2.20	12	3.7	6.6	5.06	3	9.67	20	2	3.1	2.6
	정보보안학과	6	2.50	9	5.5	5.5	5.5	9	1.78	7	1.8	4.6	3.23	3	6.00	3	1.7	1.7	1.7
	인공지능융합학과	4	2.50	6	3.5	3.5	3.5	7	1.14	1	4.2	4.2	4.2	3	4.33	10	1.9	3.1	2.5
	컴퓨터공학과	9	5.44	40	3.8	4.9	4.37	12	3.83	34	2.5	5.4	3.59	5	7.60	22	1.4	2.8	2.08
	전자공학과	6	5.50	27	4.4	5.1	4.8	6	2.33	8	3.4	6.6	4.73	2	14.50	8	1.1	2	1.55
	메카트로닉스공학과	6	3.50	15	5.1	5.1	5.1	6	2.67	10	3.3	6.6	5.1	2	8.00	7	1.6	2.4	2
	건축공학과	6	3.50	15	4.3	6.1	5.6	6	3.67	9	4.3	5.8	4.86	2	10.00	6	2	2.1	2.05
	토목환경공학과	4	3.25	9	4.9	4.9	4.9	4	2.50	6	2.3	5.5	3.9	2	8.50	5	2.2	2.6	2.4
글로벌 비즈니스 대학	글로벌경영학부	17	3.71	46	3.7	7	5.17	23	2.43	33	2.6	6.9	4.73	7	9.00	37	1.5	3.4	2.76
	국제통상학과	7	3.00	14	4.3	5.8	5.23	7	2.29	9	4	4	4	2	6.50	11	3.3	3.3	3.3
	국제물류학과	6	3.17	13	5.2	5.2	5.2	7	1.71	5	4	6.1	5.26	3	6.33	6	1.6	2.9	2.33
	영어학과	5	2.60	8	4.5	5.3	4.93	4	2.00	4	-	-	-	2	7.00	6	2.3	2.3	2.3
	일본어학과	6	3.17	13	3.6	5.1	4.35	4	3.75	3	2.4	6.5	4.38	2	15.00	21	2.5	3.2	2.85
	중국어학과	7	2.00	7	5	5.5	5.25	6	2.17	7	5.6	6.2	5.9	2	6.00	9	3.6	3.8	3.7
	호텔경영학과	6	4.50	21	4.6	5.6	5.15	12	3.17	10	2.5	5.9	4.51	5	9.60	23	1.6	3.3	2.28
	관광경영-컨벤션학과	5	3.80	14	-	-	-	10	2.70	14	2.6	5.5	4.44	4	6.75	23	2.9	3.3	3.03
IC	캠퍼스아시아학과	4	2.50	6	3.4	3.9	3.73	5	2.00	5	3.8	3.8	3.8	-	-	-	-	-	-
바이오헬스 융합대학	보건행정학과	6	21.17	36	3.1	4.3	3.88	10	5.40	11	2.2	5	3.73	2	16.50	4	1.5	1.9	1.7
	임상병리학과	6	9.33	7	1	3	2.3	9	8.78	9	3	3.9	3.38	2	9.50	9	1.9	2.5	2.2
	간호학과	12	16.50	36	1.8	2	1.9	18	36.00	11	1.6	2.8	2.31	5	21.00	8	1	1	1
	치위생학과	6	12.67	16	2.5	3.1	2.77	9	18.11	12	1.3	4.7	3.26	2	9.50	5	1.2	1.9	1.55
	방사선학과	6	10.67	19	2.7	3.1	2.93	9	9.00	8	1.8	3.8	3.32	2	18.00	14	1.2	1.6	1.4
	작업치료학과	6	11.67	24	2.7	3.7	3.36	9	8.33	14	2.4	4.4	3.28	2	17.50	6	1	2.1	1.55
	운동처방학과	2	8.50	10	3	3.3	3.15	5	10.20	10	1.6	3.7	2.86	-	-	-	-	-	-
	체육학과	2	19.00	6	3.2	3.5	3.35	5	6.00	3	2.1	4.3	3.12	-	-	-	-	-	-
	식품영양학과	6	4.00	15	4.1	4.4	4.28	9	3.56	16	2.9	6.3	4.61	3	7.67	8	1.7	2.4	2.1
	화장품-신소재학과	6	2.17	7	-	-	-	9	2.11	10	4.1	5.5	4.8	5	4.40	8	2.5	3.3	2.94
사회과학 대학	사회복지학과	9	6.22	35	2.2	4.4	3.89	14	5.57	10	2.8	5.5	4.04	4	15.50	33	1.3	2.9	2.23
	청소년상담심리학과	6	5.00	24	2.2	6.3	4.4	8	4.88	12	1.4	5.2	4.18	3	7.33	14	1.6	3.2	2.3
	경찰행정학과	6	22.00	24	2	3.1	2.78	12	6.58	14	1.5	3.9	2.73	2	14.00	7	1	1	1

단과 대학/ 계열	모집단위 (학과)	학생부종합 전형 (구. 자기추천자전형)						사회배려대상자 전형					
		모집 인원	경쟁률	후보 순위	최고 등급	최저 등급	평균 등급	모집 인원	경쟁률	후보 순위	최고 등급	최저 등급	평균 등급
임권택 영화 예술 대학	영화과	2	9.50	0	1.5	4.1	2.8	1	5.00	2	4.5	4.5	4.5
	뮤지컬과	-	-	-	-	-	-	1	4.00	3	-	-	-
	연기과	-	-	-	-	-	-	1	2.00	0	-	-	-
디자인 대학	디자인학부	8	5.00	5	1.8	4.5	3.71	4	3.50	8	4.1	5.4	4.63
	패션디자인학과	4	7.25	3	1.2	4	2.7	1	9.00	1	3.4	3.4	3.4
	광고홍보학과	3	4.00	2	3.3	4.4	3.73	1	14.00	2	-	-	-
	건축학과	2	4.00	2	3.3	5.1	4.2	1	3.00	0	3.5	3.5	3.5
미디어 콘텐츠 대학	방송영상학과	4	9.75	7	4	4.6	4.3	2	15.00	0	1.6	1.9	1.75
	게임학과	-	-	-	-	-	-	2	6.00	1	2.8	3.1	2.95
	영상애니메이션학과	5	4.80	0	1.4	3.4	2.9	2	5.00	0	1.7	2.8	2.25
	웹툰학과	1	7.00	0	1.6	1.6	1.6	-	-	-	-	-	-
소프트웨어 융합 대학	소프트웨어학과	-	-	-	-	-	-	2	5.00	6	4.2	5.2	4.7
	정보보호학과	-	-	-	-	-	-	1	5.00	3	-	-	-
	인공지능응용학과	-	-	-	-	-	-	1	5.00	2	-	-	-
	컴퓨터공학과	-	-	-	-	-	-	2	6.00	3	2.7	3.1	2.9
	전자공학과	2	4.00	5	4.3	5.2	4.75	1	9.00	3	4.7	4.7	4.7
	메카트로닉스공학과	2	2.00	2	7.1	7.1	7.1	1	5.00	3	-	-	-
	건축공학과	2	2.50	3	4.7	4.7	4.7	1	7.00	0	3.2	3.2	3.2
	토목환경공학과	2	2.00	2	-	-	-	1	4.00	1	4.3	4.3	4.3
글로벌 비즈니스 대학	글로벌경영학부	7	2.86	13	2.7	4.1	3.4	4	4.25	10	3.3	5.3	4.33
	국제통상학과	2	2.50	3	4.1	4.1	4.1	1	4.00	3	-	-	-
	국제물류학과	2	2.00	2	-	-	-	1	4.00	0	1.4	1.4	1.4
	영어학과	2	2.00	2	6	6	6	1	5.00	3	5.9	5.9	5.9
	일본어학과	2	4.50	7	-	-	-	1	4.00	3	-	-	-
	중국어학과	2	3.00	4	-	-	-	1	4.00	0	1.9	1.9	1.9
	호텔경영학과	4	3.50	10	2.9	4.7	3.8	2	5.00	7	5.2	5.2	5.2
	관광경영컨벤션학과	3	2.67	5	5	5	5	2	4.00	6	3.4	3.4	3.4
IC	캠퍼스아시아학과	-	-	-	-	-	-	-	-	-	-	-	-
바이오 헬스 융합 대학	보건행정학과	2	9.00	2	4.2	5	4.6	1	9.00	0	1.9	1.9	1.9
	임상병리학과	2	17.00	2	3.7	4.5	4.1	1	9.00	1	2.7	2.7	2.7
	간호학과	4	27.25	-	2.4	3	2.7	2	23.50	7	1	1.8	1.4
	치위생학과	2	17.50	0	3.8	3.9	3.85	1	21.00	3	-	-	-
	방사선학과	2	19.00	1	3.7	3.8	3.75	1	13.00	3	2.4	2.4	2.4
	작업치료학과	2	8.00	1	3.7	5	4.35	1	17.00	0	1.7	1.7	1.7
	운동처방학과	3	7.00	0	4.2	4.8	4.5	1	8.00	1	3.5	3.5	3.5
	체육학과	3	6.33	3	4.1	5.2	4.67	1	6.00	4	5.4	5.4	5.4
	식품영양학과	2	5.00	2	3.4	3.9	3.65	1	5.00	2	4.7	4.7	4.7
사회 과학 대학	화장품·신소재학과	2	2.00	2	5.7	5.7	5.7	1	5.00	2	6.7	6.7	6.7
	사회복지학과	4	4.50	14	2.1	4.7	3.57	2	12.00	8	1.9	3.2	2.55
	청소년상담심리학과	2	7.00	0	3.4	4.2	3.8	2	7.00	2	3.1	3.1	3.1
	경찰행정학과	3	10.33	3	3.6	4.3	3.87	1	10.00	2	3	3	3

단과 대학/ 계열	모집단위 (학과)	실기 전형					
		모집 인원	경쟁률	후보 순위	최고 등급	최저 등급	평균 등급
임권택 영화 예술 대학	뮤지컬과	22	1.68	8	2	5.6	3.45
	연기과	22	1.59	12	2	6.3	4.68
	디자인대학	디자인학부	98	4.37	173	1.6	6
	패션디자인학과	18	4.06	40	1.7	5.6	4.06
미디어 콘텐츠 대학	게임학과	10	5.50	10	2.3	5.5	3.98
	영상애니메이션학과	44	4.66	62	2.5	6.2	3.83
	웹툰학과	22	7.59	45	2	7.8	3.79
바이오 헬스 융합 대학	운동처방학과	33	4.00	25	2.5	6.5	4.45
	체육학과	33	4.73	30	2.8	6.6	4.55

모집단위 (학과)	SW융합인재 전형					
	모집 인원	경쟁률	후보 순위	최고 등급	최저 등급	평균 등급
컴퓨터공학과	5	2.2	6	3.2	4.8	3.83
소프트웨어학과	10	1.8	8	1.3	5.3	3.94
인공지능응용학과	2	2.5	1	1.8	1.8	1.8
정보보호학과	3	1.33	1	-	-	-
게임학과	3	4.67	1	1.5	4.7	3.5

정원 외 전형	전형별 모집 인원	전형별 경쟁률	등록자		
			최고 등급	최저 등급	평균 등급
농어촌출신자 전형	52	4.15	2.2	5.4	3.79
특성화동일계출신자 전형	31	4.97	1	3.8	2.44
고른기회 전형	32	5.38	1.2	3.7	2.65

※ 정원 외(농어촌출신자, 특성화동일계출신자, 고른기회) 전형은 통합모집으로 전형별 전년도 입시 결과를 제공합니다.